SwissCryptoETF Jetzt anmelden

SwissCrypto-ETF: 2024 lizenzierter Bitcoin ETF

SwissCrypto-ETF ist eine hochmoderne Finanzsoftware, die Anlegern durch einen Bitcoin-ETF echtes Eigentum an Bitcoin gewährt. Verpassen Sie nicht Ihre Chance, eine erfolgreiche Bitcoin-Investitionsreise zu beginnen!

Nutzen Sie die Gelegenheit, frühzeitig in den wachsenden Kryptomarkt einzusteigen und von unserer Expertise zu profitieren. Starten Sie jetzt mit 250 EUR Startkapital und sichern Sie sich Ihren Platz an der Spitze der finanziellen Revolution – Ihre Zukunft in der Welt der digitalen Währungen beginnt hier!

Werden Sie ein Krypto-Investor

Vorname	Nachname
E-Mail	+49 ▾ 1512 3456789

☑ Mit der Registrierung akzeptiere ich telefonisch kontaktiert zu werden und die Nutzungsbedingungen und Datenschutzerklärung der Webseite.

Jetzt investieren

London Stock Exchange BlackRock bitcoin Nasdaq GRA

SwissCrypto-ETF: Ihr Tor zum Kryptowährungs reichtum

In der Finanzwelt wird viel über Kryptowährungen diskutiert, und insbesondere Bitcoin ist in den Mittelpunkt gerückt. Dieser digitale Vermögenswert ist zu einem Magneten für Investoren geworden, und es ist nicht schwer zu verstehen, warum. Das Potenzial für Wachstum und Portfoliodiversifizierung ist außergewöhnlich. Doch wie können Sie in die Welt der Kryptowährungen einsteigen, ohne sich unnötig zu verausgaben? Erlauben Sie uns, Ihnen die innovative SwissCrypto-ETF-Software vorzustellen.

BTC Cash
$6,256.19
EOS
Amount
Price
143.7664
ETF

Mit der SwissCrypto-ETF-Software erwerben Sie direktes Eigentum an Bitcoin, genießen die Einhaltung gesetzlicher Vorschriften, profitieren von hoher Liquidität und haben Zugang zu fortschrittlichen Risikomanagement-Tools. Das Investieren in Bitcoin über die SwissCrypto-ETF-Plattform ist unkompliziert und benutzerfreundlich. Sie können ETF-Anteile genauso erwerben wie normale Aktien. Dies ermöglicht es nicht nur Neulingen in der Welt der Kryptowährungen, sich schnell auf den Weg in die finanzielle Unabhängigkeit zu machen, sondern bietet auch erfahrenen Anlegern ein bequemes Handelserlebnis.

Bitcoin-ETFs verstehen

U.S. SECURI
COMMISSION
MCMXXXIV

Im Wesentlichen ist ein Bitcoin-ETF ein börsengehandelter Fonds, der den Kurs von Bitcoin abbildet und Anlegern eine unkomplizierte und regulierte Möglichkeit bietet, in diese Kryptowährung zu investieren. Er gewährt Ihnen Zugang zu Bitcoin, ohne dass Sie sich um die Lagerung von Münzen oder privaten Schlüsseln kümmern müssen.

Die Investition in einen Bitcoin-Spot-ETF kann sowohl für professionelle Anleger als auch für Neulinge von Vorteil sein, wobei die Wahl von den individuellen Zielen, Kenntnissen und Erfahrungen abhängt.

Risikomanagement: Professionelle Anleger sind besser für das Risikomanagement gerüstet und verstehen die potenziellen Risiken, die mit ETF-Anlagen verbunden sind.

Anspruchsvolle Anlagestrategien: Erfahrene Anleger können fortgeschrittenere Anlagestrategien anwenden, bei denen ETFs ein wertvolles Instrument sein können.

zu müssen.

Lernerfahrung: Anfängern wird die Möglichkeit geboten, etwas über Investitionen in Kryptowährungen zu lernen.

Zugängliche Investitionen: Der Spot Bitcoin ETF ermöglicht Investitionen, die für die manuelle Bitcoin-Akkumulation unerreichbar gewesen wären.

Die SwissCrypto-ETF-Plattform bietet mehrere einzigartige Vorteile, die sie zur idealen Wahl für alle macht, die in Kryptowährungen investieren möchten.

U.S. SECURITIES AND EXCHANGE COMMISSION
MCMXXXIV

SwissCrypto-ETF: Sichern Sie sich Ihren Anteil am "digitalen Schatz"

Bitcoin wird seit langem als digitales Gold bezeichnet, und es ist keine Überraschung, warum. Seine begrenzte Auflage von nur 21 Millionen Münzen weist Parallelen zu Edelmetallen auf und macht ihn zu einem seltenen und wertvollen Vermögenswert. Es gibt jedoch eine Möglichkeit für Anleger, auf diese einzigartige Kryptowährung zuzugreifen.

Börsen erhalten Lizenzen, um mit Bitcoin unterlegte Aktien anzubieten. Diese Entwicklung ebnet den Weg für beträchtliches Kapital, das in den Kryptowährungsmarkt fließen und den Bitcoin-Preis erheblich beeinflussen könnte.

Durch die Registrierung auf der SwissCrypto-ETF-Plattform erhalten Sie frühzeitig Zugang zum Erwerb von Bitcoin-gesicherten Aktien und können so vor anderen Aktionären investieren und sich dieses Finanzinstrument sichern.

Zur Registrierung

Die frühzeitige Investition in einen Bitcoin-Spot-ETF bietet eine Reihe von bedeutenden Vorteilen:

UpLine-ETF
192.77 USD
1D
5D
1M
6M
YTD
1Y
5Y
Sell
Compared to
BTC
34,451.0
UpLine-ETF

Priority Access: Anleger, die sich für eine frühzeitige Investition entscheiden, sichern sich einen deutlichen Vorteil, indem sie vor der Mehrheit der Bevölkerung Zugang zu Bitcoin erhalten. Dieser frühe Einstieg ermöglicht es Ihnen, Ihre Investitionsreise vor der Kurve zu beginnen und Ihre Renditen potenziell zu maximieren.

Regulatorische Sicherheit: Spot-Bitcoin-ETFs werden in der Regel von den Aufsichtsbehörden überwacht, wodurch ein sicheres und zuverlässiges Investitionsumfeld geschaffen wird. Dies fördert nicht nur das Vertrauen, sondern lockt auch neue Anleger in die Gemeinschaft.

Rationalisiertes Risikomanagement: Die Investition in Bitcoin über einen ETF vereinfacht das Risikomanagement. Indem Sie Ihr Portfolio diversifizieren, verringern Sie das Potenzial für erhebliche Verluste.

Absicherung ohne Stress: Mit Bitcoin-Spot-ETFs entfällt der Aufwand für die Lagerung und Sicherung von Kryptowährungen. Die ETF-Verwaltungsgesellschaft übernimmt die Verantwortung für den Schutz Ihres Vermögens.

Bildungschance: Frühe Anleger können die einzigartige Gelegenheit nutzen, sich über Kryptowährungen zu informieren und Einblicke in die Funktionsweise des Marktes zu gewinnen.

Hohe Liquidität: ETFs bieten eine außergewöhnliche Liquidität, die flexible und schnelle Kauf- und Verkaufstransaktionen ermöglicht.

Zugänglichkeit für Neulinge: Selbst Neulinge können ihre Bitcoin-Investitionsreise über einen Spot-ETF beginnen, ohne vorherige Erfahrung im Umgang mit Kryptowährungen.

Finanzielle Grundlagen: Eine frühe Bitcoin-Investition kann als Grundstein für Ihre finanzielle Zukunft dienen und den Weg für dauerhafte finanzielle Gewinne ebnen.

Im Wesentlichen bietet eine frühe Beteiligung an einem Bitcoin-Spot-ETF nicht nur die Vorteile eines frühen Zugangs, sondern gewährleistet auch Sicherheit, Bequemlichkeit und das Potenzial für zukünftiges Wachstum im Bereich der Kryptowährungsinvestitionen.

Ist SwissCrypto ETF ein Betrug?

SwissCrypto-ETF wird von professionellen und registrierten Brokern reguliert, was den Anlegern zusätzliches Vertrauen in den Schutz ihrer Investitionen durch etablierte Gesetze und Vorschriften gibt. Diese Regulierung richtet sich auch an neue Anleger, die möglicherweise Vorbehalte gegenüber der Sicherheit von Kryptowährungsinvestitionen haben.

Index ▲ $100,000

SwissCrypto-ETF ermöglicht es Ihnen, Beträge zu investieren, die bisher für die manuelle Bitcoin-Akkumulation unerreichbar waren. Die Mindesteinlage beträgt nur 250€. Und nein, dies ist keine Gebühr für die Nutzung der SwissCrypto-ETF-Software, sondern Ihre erste Einzahlung als Kryptowährungsinvestor.

Ihre persönlichen Daten und Finanzinformationen sind durch eine mehrstufige Verschlüsselung sicher geschützt. Der Schutz der persönlichen Daten von SwissCrypto-ETF-Mitgliedern hat für uns oberste Priorität und wir geben sie nicht an Dritte weiter.

Das SwissCrypto-ETF-System wird einer umfassenden Validierung unterzogen und kontinuierlich von erfahrenen Computertechnikern überwacht.

Der überzeugendste Beweis für die Zuverlässigkeit und Rentabilität von SwissCrypto-ETF sind jedoch die Erfahrungen unserer Nutzer. Auf dieser Seite können Sie Bewertungen von SwissCrypto-ETF-Nutzern lesen.

SwissCrypto-ETF-Bewertungen von unseren Mitgliedern

Erfahren Sie aus erster Hand, welche Erfahrungen die Nutzer der SwissCrypto-ETF-Plattform auf ihrer Investitionsreise gemacht haben. Tauchen Sie ein in die Bewertungen und Einblicke derjenigen, die die Welt der Bitcoin-Spot-ETFs erkundet haben.

Neueinsteiger in die Welt der Investitionen

Ich habe die Welt des Investierens als völliger Neuling betreten. Als ich von dem Bitcoin-Spot-ETF auf SwissCrypto-ETF erfuhr, entschied ich mich, ihn auszuprobieren. Der Registrierungsprozess war unkompliziert, und ich begann meine Investitionsreise mit einer bescheidenen Summe. Im Laufe einiger Monate florierte mein Portfolio, und mein Vertrauen in Investitionen wuchs. Jetzt zahle ich regelmäßig in meine Ersparnisse ein, und es ist eine aufregende Reise.

Anna 36 Jahre alt

Die Wahl erfahrener Anleger

Als erfahrener Anleger habe ich mich eingehend mit verschiedenen Finanzinstrumenten befasst. Als SwissCrypto-ETF seinen Bitcoin-Spot-ETF vorstellte, beschloss ich zu experimentieren. Die bemerkenswerte Regulierung und die hohe Liquidität dieses Instruments haben mich beeindruckt. Es hat sich nahtlos in mein Portfolio eingefügt und sich als wertvolles Instrument des Risikomanagements erwiesen.

Tobias 48 Jahre alt

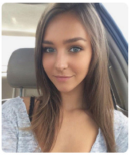

Sichern Sie Ihre finanzielle Zukunft

Ich war schon lange auf der Suche nach einer Möglichkeit, meine finanzielle Zukunft zu sichern. Der Spot Bitcoin ETF auf SwissCrypto-ETF bot mir die Möglichkeit, in Kryptowährungen zu investieren, ohne dass ich mich um die Sicherung der Schlüssel kümmern musste. Er erleichterte die Diversifizierung meines Portfolios und stärkte die Sicherheit meiner Investitionen.

Emily 22 Jahre alt

Umsichtiges Investieren

Umsichtiges Investieren mit minimalen Risiken war schon immer mein Ansatz, und der Spot Bitcoin ETF von SwissCrypto-ETF entspricht diesem Prinzip. Er bot mir die Möglichkeit, eine Beteiligung an Bitcoin zu erwerben, ohne die Komplexität der Schlüsselverwaltung. Das hat mir ein Gefühl des Vertrauens in die Zukunft gegeben.

Mark 41 Jahre alt

Katalysator für Investitionen in Kryptowährungen

Der Spot Bitcoin ETF auf SwissCrypto-ETF hat sich zu meinem bevorzugten Katalysator für Kryptowährungsinvestitionen entwickelt. Der regulatorische Rahmen und die Benutzerfreundlichkeit haben ihn zu einer idealen Wahl gemacht. Derzeit sammle ich sowohl Wissen als auch Erträge, während ich meinen finanziellen Weg gehe.

Helma 25 Jahre alt

Investieren mit einem unterstützenden Netzwerk

Meine Entscheidung, in den Spot Bitcoin ETF auf SwissCrypto-ETF zu investieren, wurde durch das robuste Support-Netzwerk motiviert. Ich hatte Zugang zu unschätzbaren Informationen und Anleitungen, die mich befähigten, gut informierte Entscheidungen zu treffen. Obwohl meine Investitionsreise hier gerade erst begonnen hat, vertraue ich auf die Unterstützung, die mir zur Verfügung steht, damit ich meine finanziellen Ziele erreichen kann.

Björn 54 Jahre alt

Jetzt anmelden

Umfassende Anleitung für den Zugang zur SwissCrypto-ETF-Plattform

Schritt 1

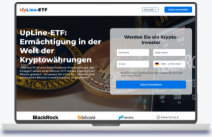

UpLine-ETF: Ermächtigung in der Welt der Kryptowährungen

Werden Sie ein Krypto-Investor

ANFANG: FÜLLEN SIE DAS FOLGENDE FORMULAR AUS

Das Anmeldeformular finden Sie ganz bequem auf dieser Seite. Sie brauchen es nur auszufüllen, um Ihre Mitgliedschaft zu beginnen. Sobald Ihre Anmeldung bestätigt ist, können Sie Ihre Reise mit SwissCrypto-ETF beginnen.

Schritt 2

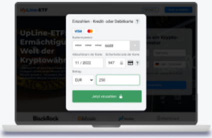

Einzahlen - Kredit- oder Debitkarte

**** **** **** 6688

Ablaufdatum der Karte: 11 / 2022

Sicherheitscode der Karte: 947

Betrag: EUR 250

STARTKAPITAL: 250€ ODER MEHR

Wie bei jedem Finanzprojekt benötigen Sie einen bestimmten Kapitalbetrag, um loszulegen. Das Bemerkenswerte an SwissCrypto-ETF ist die vernünftige Anfangsinvestition. Mit einer Einlage von 250€ oder mehr können Sie beginnen, Renditen zu erzielen.

Schritt 3

Ihr persönlicher Manager
ruft an...
Ablehnen
Annehmen

ERWARTEN SIE EINEN EINGEHENDEN ANRUF!

Nach einer erfolgreichen Transaktion wird sich unser Mitarbeiter mit Ihnen in Verbindung setzen, um Sie zu bestätigen und Ihr Konto zu aktivieren! Wenn Sie Fragen haben, wird unser Mitarbeiter Ihnen umfassende Antworten geben, um Ihnen zu helfen. Bitte beachten Sie, dass der eingehende Anruf möglicherweise eine unbekannte Nummer anzeigt.

Seien Sie der Erste

Rückfragen & Klarstellungen

In welche Arten von Vermögenswerten kann auf der SwissCrypto-ETF-Plattform investiert werden?

Fallen zusätzliche Gebühren an?

Wie hoch sind die möglichen Anlagerenditen auf der SwissCrypto-ETF-Plattform?

Wie wird die Sicherheit der Fonds auf der SwissCrypto-ETF-Plattform aufrechterhalten?

Sichern Sie sich Ihren Platz in der Welt der Krypto-Investments mit SwissCrypto-ETF

Sind Sie bereit, in die Welt der Bitcoin-ETFs einzutauchen? Registrieren Sie sich bei SwissCrypto-ETF und gehören Sie zu den ersten, die mit dieser spannenden Finanzsoftware investieren. Dies ist Ihre Chance, Ihre Investitionsreise zu beginnen. Melden Sie sich noch heute mit nur 250 EUR Startkapital an und erschließen Sie sich das Potenzial von Kryptowährungsreichtum.

Werden Sie ein Krypto-Investor

Vorname	Nachname
E-Mail	+49 ▾ 1512 3456789

☑ Mit der Registrierung akzeptiere ich telefonisch kontaktiert zu werden und die Nutzungsbedingungen und Datenschutzerklärung der Webseite.

Jetzt investieren

SwissCryptoETF