Wall Street Star

IMPRESSUM

UniDoc Health Corp. will das Gesundheitswesen revolutionieren, Kosten um mehrere MILLIARDEN Dollar senken und die weltweite medizinische Versorgung verbessern

UniDoc Health Corp. (WKN: A3C87U, CSE: UDOC) zählt zu den wenigen Unternehmen, die Ferndiagnostik- und eHealth-Dienstleistungen für rund 4,5 Milliarden Menschen weltweit anbieten, die keinen Zugang zu einer angemessenen Gesundheitsversorgung haben. Laut Forbes Magazine beläuft sich der Wert dieses Marktes auf 818,4 Mrd. USD. Angesichts einer zunehmend alternden Weltbevölkerung mit steigendem Bedarf an medizinischen Tests bietet diese Gelegenheit die vielleicht beste Investitionsmöglichkeit im Gesundheitssektor für das gesamte Jahrzehnt!

with intel
UniDoc
UniDoc

- Laut Angaben der Weltgesundheitsorganisation (WHO) herrscht weltweit ein drastischer Mangel an Gesundheitsdienstleistern. In diesem Kontext sind Unternehmen wie **UniDoc Health Corp. (WKN: A3C87U, CSE: UDOC)** optimal positioniert, um die zukünftige medizinische Versorgung maßgeblich mitzugestalten.

- Nach jahrelanger Entwicklungsarbeit bringt das Unternehmen nun seine KI-gestützten diagnostischen Mini-Kliniken auf den Markt. Diese Innovation könnten die Gesundheitskosten um mehrere MILLIARDEN Dollar senken und **UniDoc Health Corp. (WKN: A3C87U, CSE: UDOC)** schnell in den Fokus der Weltöffentlichkeit rücken.

Während der Corona-Pandemie wurde das globale Gesundheitssystem mit einem erheblichen Defizit konfrontiert: der unzureichenden Bereitstellung essenzieller medizinischer Untersuchungen für diejenigen, die sie am dringendsten benötigen.

Ein bemerkenswertes Beispiel hierfür sind Alten- und Pflegeheime, die beträchtliche Zeit und Ressourcen aufwenden müssen, um ältere Menschen zu weit entfernten Untersuchungseinrichtungen zu transportieren – oft sogar mit dem Krankenwagen.

Allein die Transportkosten belaufen sich auf mehrere Hundert Millionen bis hin zu mehreren Milliarden US-Dollar pro Jahr.

UniDoc
Health

ZUM AKTIENKURS

Erhalten Sie Updates!

Nach Ihrer Anmeldung erhalten Sie aktuelle Nachrichten und Aktionsinfos.

E-Mail-Adresse eingeben

Was wäre, wenn ein Unternehmen dieses Prinzip *umkehren* und stattdessen die Untersuchungen zu den Patienten bringen würde?

Diese einfache, aber radikale Veränderung kann nicht nur die Qualität der Versorgung drastisch verbessern, sondern auch mehrere *Milliarden* Dollar an unnötigen Kosten einsparen. Darüber hinaus könnten frühe Investoren beträchtliche Gewinne erzielen.

Und genau aus diesem Grund plant der aufstrebende Gesundheitsdienstleister **UniDoc Health Corp.**, umfassend in dieses potenziell profitable Geschäft einzusteigen.

In Zusammenarbeit mit Unternehmen wie Hewlett Packard, DocBox, Dedalus Healthcare Systems Group, AMD Global Telemedicine und Intel plant **UniDoc Health Corp.**, schrittweise neue Technologien in seine Plattform zu integrieren und zu vermarkten. Das Ziel ist es, zum „Apple der Telemedizin" aufzusteigen, indem neue Untersuchungstechnologien mit einem KI-gestützten Patientenakten- und Kommunikationssystem kombiniert werden. Somit erhält das medizinische Personal schnellen und datenschutzkonformen Zugriff auf alle wichtigen Informationen.

UniDoc (WKN: A3C87U, CSE: UDOC) gehört zu den wenigen Startups, die weltweit Ferndiagnostik- und Telemedizin-Dienstleistungen anbieten möchten – und zwar in Alten- und Pflegeheimen, in Apotheken, auf Militärstützpunkten, in Einkaufszentren und ländlichen Regionen.

Experten sind der Meinung, dass diese Unternehmen das gesamte Gesundheitswesen revolutionieren könnten, indem sie medizinische Untersuchungen leicht verfügbar und erschwinglich machen, Standarddiagnostik direkt am Wohnort anbieten und jährliche Kosteneinsparungen in Höhe von mehreren Milliarden Dollar ermöglichen.

Das erklärte Ziel von UniDoc ist es, die weltweit wachsenden Versorgungslücken zu schließen und in kurzer Zeit an die Spitze des derzeit mit 818,4 Mrd. USD bewerteten Marktes aufzusteigen.

Laut *Forbes Magazine* entsteht durch die medizinische Versorgungslücke **ein billionenschwerer Markt**.

Forbes Magazine hat erkannt, dass aus der medizinischen Versorgungslücke ein „Markt im Wert von Billionen entsteht".

Katastrophaler Ärztemangel birgt enorme potenzielle Chancen für Investoren

Telemedizinaktien sind bei Investoren aus gutem Grund sehr beliebt.

Ein bemerkenswertes Beispiel ist **Teladoc Health (TDOC)**, ein Vorreiter der Telemedizin, der seit seinem Börsengang im Mai 2016 einen beeindruckenden Anstieg verzeichnet. Der Kurs kletterte von bereinigten **9,72 USD** auf **292,51 USD** pro Aktie während des Höhepunkts der Corona-Pandemie, was einem Zuwachs von **2.909 %** entspricht.

Die Aktie eines weiteren Telemedizin-Unternehmens, des kalifornischen Softwareentwicklers **Veeva Systems (VEEV)**, erlebte eine beachtliche Wertsteigerung von **20,61 USD** im Februar 2016 auf **341 USD** Anfang August 2021 – ein Anstieg um sagenhafte **1.554 %.**

Ebenso verzeichnete eine Aktie des Medizingeräteherstellers **Medtronic (MDT)**, der Fernüberwachungs- und andere patientenorientierte Software vertreibt, einen erstaunlichen Kursanstieg. Während sie Anfang der 90er Jahre noch für **1,30 USD** gehandelt wurde, erreichte sie Anfang September 2021 astronomische **125 USD**.

Das entspricht einer Rendite von **9.515 %**, was einer Steigerung des eingesetzten Kapitals um mehr als den Faktor **95** entspricht.

Nach diesen starken Zuwächsen haben sich jedoch die Aktienkurse von Teladoc, Veeva und Medtronic wieder auf normales Niveau eingependelt.

Einige Telemedizin-Aktien verzeichneten sogar einen deutlichen Rückgang nach dem Ende der Corona-Pandemie. Dies ist leicht zu erklären, da die meisten dieser Unternehmen hauptsächlich einfache Gesundheitsleistungen wie allgemeinärztliche Videosprechstunden anbieten.

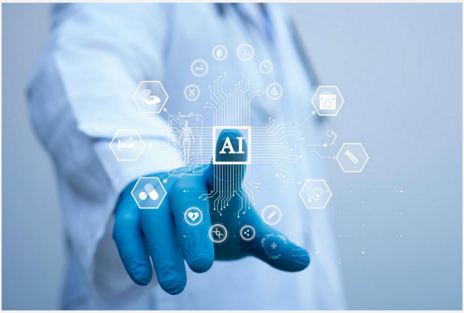

Investoren haben die nächste Generation der Ferndiagnostik und fortschrittlichen Telemedizin-Lösungen entdeckt

Medizinische Fachkräfte und Investoren richten ihr Augenmerk auf eine Handvoll Startups der nächsten Generation, die an einer bahnbrechenden Innovation arbeiten: die direkte Bereitstellung **umfassender telemedizinischer Leistungen mit Fernuntersuchungen, KI-gestützter Diagnostik sowie allgemein- und fachärztlichen Sprechstunden** für Patienten, die in der Regel keinen Zugang zu medizinischen Standarduntersuchungen haben, wie etwa Menschen in Alten- und Pflegeheimen oder in ländlichen Regionen ohne Krankenhausversorgung.

Die meisten dieser Unternehmen befinden sich jedoch in Privatbesitz und stehen daher nicht für Investitionen zur Verfügung.

Damit rückt **UniDoc Health Corp. (WKN: A3C87U, CSE: UDOC)** immer stärker in den Fokus der Investoren.

Als börsennotiertes Unternehmen arbeitet **UniDoc Health Corp.** mit einigen der weltweit führenden Technologiekonzerne wie **Hewlett Packard, DocBox, Dedalus Healthcare Systems Group, AMD Global Telemedicine** und **Intel** zusammen.

Gemeinsam bringen sie nun ein neuartiges Konzept auf den Markt, das modernste Diagnose- und Behandlungsmethoden in medizinisch unterversorgte Regionen bringt und so beträchtliche Kosten für Transport und technischen Support in Höhe von mehreren Milliarden US-Dollar einspart.

So könnte **UniDoc Health Corp.** die medizinische Praxis weltweit revolutionieren.

hp with intel
UniDoc
Intelligent eHealth
Powered by AI
VIRUS NOT DETECTED
VIRUS DETECTED

Herzstück dieses innovativen Konzepts ist **der begehbare „H3 Smart Cube“** – eine standardisierte Mini-Klinik, die mit modernsten diagnostischen und telemedizinischen Technologien ausgestattet ist. Diese spezielle Einrichtung wurde für den weltweiten Einsatz in Alten- und Pflegeheimen, Apotheken, Einkaufszentren und ländlichen Regionen entwickelt.

Die Telemedizin-Kliniken werden von geschultem technischem Personal betrieben und bieten Patienten, für die reguläre Arztbesuche schwer zu realisieren sind, einen **schnellen Zugang zu hochmoderner Diagnostik.** Dazu gehören einfache Blutdruck- und EKG-Messungen, Ultraschalluntersuchungen sowie umfassende Blutbilder.

Medizinische Untersuchungsergebnisse auf Knopfdruck

Die Untersuchungsergebnisse werden von einem Arzt über Videolink mit Hilfe modernster KI-Software umgehend analysiert.

Durch den **„H3 Smart Cube“** können Ärzte und medizinische Fachkräfte remote präzise Daten sammeln und Untersuchungen durchführen, ohne dass Patienten persönlich in die Praxis oder in eine zentrale medizinische Untersuchungseinrichtung kommen müssen. Damit könnten Wartezeiten und Reisekosten für Facharztbesuche erheblich reduziert werden.

Zudem ermöglicht die Technologie des **"H3 Smart Cube“** eine sichere elektronische Übermittlung von Diagnosedaten an Fachärzte über rechtskonforme Gesundheitsplattformen, um in Notfällen ein schnelles Eingreifen zu gewährleisten.

ZUM AKTIENKURS

Revolutionäre Ferndiagnostik von UniDoc Health Corp. bietet erhebliche Nutzervorteile

Dank seiner standardisierten, KI-gestützten und FDA-konformen ambulanten Mini-Kliniken hat **UniDoc Health Corp.** die Möglichkeit, in kurzer Zeit die zahlreichen Herausforderungen im Gesundheitswesen vieler Länder zu bewältigen.

Dadurch könnten Gesundheitsunternehmen und überlastete staatliche Versorgungssysteme mehrere MILLIARDEN Dollar einsparen.

Die Vorteile für Alten- und Pflegeheime oder Militärstützpunkte sind offensichtlich: Indem **UniDoc Health Corp.** Ärzte und medizinische Untersuchungen direkt zu den Patienten bringt und sie nicht zu weit entfernten Untersuchungszentren transportieren muss, kann das Unternehmen dazu beitragen, die chronisch unterfinanzierten Gesundheitshaushalte vieler Organisationen zu entlasten.

Auch private Unternehmen könnten höhere Gewinne erzielen.

UniDoc Health Corp. könnte auch die Zukunft der medizinischen Praxis revolutionieren, indem es Ärzte und medizinische Fachkräfte in die Lage versetzt, aus der Ferne und unabhängig von ihren Praxisräumen zu arbeiten.

Auf diese Weise könnten sie effizienter arbeiten, eine höhere Anzahl von Patienten pro Tag behandeln und dadurch ihr Einkommen und ihre Lebensqualität deutlich verbessern.

Weitere Vorteile der **H3 Smart Cube** Mini-Kliniken von **UniDoc Health Corp**. sind:

Einfacherer Zugang

Die Telemedizin-Kliniken von UniDoc Health Corp. lassen sich äußerst unkompliziert an vielen Orten einrichten, z. B. in Alten- und Pflegeheimen, Apotheken, Einkaufszentren, auf Militärstützpunkten, in Gemeindezentren oder öffentlichen Gebäuden auf dem Land. Die Patienten erhalten so einen einfacheren und schnelleren Zugang zu den erforderlichen Gesundheitsleistungen direkt vor Ort.

Kürzere Wartezeiten

Im Vergleich zu herkömmlichen Notfallzentren und Arztpraxen sind die Wartezeiten in den Kliniken von **UniDoc Health Corp.** sehr kurz.

Schnellere Untersuchungsergebnisse

In vielen Notfallzentren werden entweder keine Standard-Untersuchungen wie Bluttests durchgeführt oder die Proben werden an externe Labore geschickt, wodurch die Ergebnisse erst nach mehreren Tagen vorliegen. Im Gegensatz dazu können in den Mini-Kliniken von **UniDoc Health Corp.** viele Untersuchungen direkt vor Ort durchgeführt werden, was zu einer erheblichen Verkürzung der Bearbeitungszeiten führt.

Qualifizierte Ärzte

Durch den Einsatz telemedizinischer Technologien und schneller Diagnoseverfahren können zugelassene Ärzte auch Patienten behandeln, die in Alten- und Pflegeheimen oder abgelegenen ländlichen Regionen leben.

Facharzttermine

Dank der hochmodernen Patientenakten-Plattform von **UniDoc Health Corp.** müssen Patienten nicht mehr monatelang auf einen Termin beim Facharzt warten. Stattdessen können sie direkt einen Kontrolltermin bei einem Spezialisten vereinbaren und eine schnelle Übermittlung ihrer Anamnese- und Untersuchungsergebnisse veranlassen.

Intelligente Diagnostik

Ein zentrales Element der Gesundheitsplattform von **UniDoc Health Corp.** ist das fortschrittliche KI-System, das in das HIPAA-konforme Patientendaten- und Kommunikationssystem integriert ist. Es informiert Ärzte umgehend über mögliche Nebenwirkungen von Medikamenten, gibt Empfehlungen für Kontrolluntersuchungen und bietet viele weitere Funktionen.

Wie UniDoc Health Corp. den dringend benötigten Durchbruch im Gesundheitswesen weltweit herbeiführen könnte

Der „Affordable Care Act" – allgemein bekannt als Obamacare– wurde 2010 in den USA eingeführt, um der anhaltenden medizinischen Unterversorgung eines Großteils der US-Bevölkerung entgegenwirken.

Damals hatten Millionen US-Amerikaner keinen Hausarzt, weshalb sie bei leichten Beschwerden oder Routineuntersuchungen die überlasteten Notaufnahmen in Krankenhäusern aufsuchen mussten.

Bedauerlicherweise hat sich diese Situation bis heute nicht verbessert. Ganz im Gegenteil: Sie hat sich noch weiter verschärft.

- Laut einem aktuellen Bericht des US-amerikanischen Verbands der lokalen Gesundheitszentren (NACHC) haben weiterhin **ein Drittel aller USAmerikaner, also rund 100 Millionen Menschen,** nach wie vor keinen Zugang zu hausärztlicher Versorgung oder Routineuntersuchungen.
- Vier von zehn US-Amerikanern (41 %) geben an, dass sie Arztbesuche hauptsächlich aus finanziellen Gründen aufschieben.
- Fast genauso viele erwachsene US-Amerikaner im Alter zwischen 26 und 54 Jahren **haben in den letzten fünf Jahren überhaupt keinen Arzt aufgesucht.**

Die verheerenden Auswirkungen dieser Entwicklung waren absehbar: Die Notaufnahmen in den USA sind derzeit so unterbesetzt und überlastet, dass die Amerikanische Vereinigung der Notfallmediziner (ACEP) einen nationalen Notstand ausgerufen hat.

Statt einen Hausarzt für routinemäßige Untersuchungen oder Behandlungen aufzusuchen, **warten Millionen Menschen bis zu zwölf Stunden in der Notaufnahme** auf ärztliche Behandlung.

> Das Time Magazine stellte kürzlich fest, dass sich der Ärztemangel in den USA weiter verschärfen wird.

Laut dem US-amerikanischen Verband der medizinischen Hochschulen (AAMC) wird bis zum Jahr 2033 allein in den USA ein Fehlbestand von 54.100 bis 139.000 Ärzten erwartet.

Zugang zu einem globalen Netzwerk von Ärzten & medizinischen Leistungen

Durch einen kürzlich abgeschlossenen Vertrag mit MediOrbis können Geschäftskunden von **UniDoc Health Corp.** nun ein umfassendes Netzwerk von Ärzten für eine ganzheitliche telemedizinische Behandlung in Anspruch nehmen.

MediOrbis ist ein von Ärzten gegründetes digitales Gesundheitsunternehmen, das innovative Medizinlösungen für Patienten bereitstellt.

MediOrbis stellt **UniDoc Health Corp.** seine hochentwickelte Technologieplattform und sein Ärztenetzwerk zur Verfügung, um die Barrieren der konventionellen medizinischen Versorgung zu überwinden. Auf diese Weise können noch mehr Patienten und chronisch Kranke von kostengünstigen spezialisierten Programmen und Behandlungen profitieren.

Zu diesem Zweck hat **UniDoc Health Corp.** seine KI-gestützte Software strategisch mit einem unabhängigen Partnernetzwerk spezialisierter Ärzten ergänzt, die telemedizinische Dienstleistungen in allen Fachrichtungen anbieten. Dadurch können nicht nur die Bedürfnisse der Patienten besser erfüllt werden, sondern auch die Anforderungen von Gesundheitsdienstleistern, Krankenversicherungen und des Gesundheitssystems insgesamt besser berücksichtigt werden.

Dr. Henry Rogers
UniDoc
Health
Call Nurse
Files
Select Diagnostic Device
Appointments Calendar
End Session

Kooperation mit indigenen Völkern in Nordamerika

Die jüngste Partnerschaft von **UniDoc Health Corp.** mit der Vereinigung der indigenen Völker Nordamerikas (FANA) ist ein weiterer Beleg dafür, dass das Unternehmen einen bedeutenden Beitrag zur Bereitstellung dringend benötigter Untersuchungen und Behandlungen in unterversorgten Regionen leisten kann.

Aktuell werden die Bedingungen für die Vermietung von telemedizinischen Geräten und die Lizensierung der zugehörigen Software, einschließlich der innovativen VCSM-Kioske, zwischen **UniDoc Health Corp.** und FANA verhandelt.

Das Virtual Care Solutions Model (VCSM) ist eine maßgeschneiderte Telemedizin-Lösung von UniDoc, die physische Produkte, webbasierte Dienstleistungen und KIgestützte Analysetools vereint. Dadurch wird der Zugang zum stetig wachsenden Netzwerk von Gesundheitsdienstleistern, Apotheken und Krankenhäusern ermöglicht.

ZUM AKTIENKURS

UniDoc Health Corp. spielt eine entscheidende Rolle bei der Bewältigung des globalen Fachkräftemangels im

Gesundheitswesen

Der zunehmende Mangel an Fachkräften im Gesundheitswesen auf globaler Ebene hat bereits jetzt erhebliche Auswirkungen und wird sich in den kommenden Jahren weiter verschärfen.

Laut einer Studie von KPMG wird bis 2030 ein weltweiter Mangel an Ärzten und Pflegekräften von 2,4 Millionen prognostiziert, wobei alleine in Indien rund 600.000 Ärzte und 2 Millionen Pflegekräfte fehlen werden.

Diese Situation führt dazu, dass Patienten vermehrt auf Notfallversorgung spezialisierte Kliniken aufsuchen müssen, die oft keine Standard-Untersuchungen wie Blutbilder oder EKG-Messungen durchführen können.

Hier setzt **UniDoc Health Corp. (WKN: A3C87U, CSE: UDOC)** an.

Seit der Gründung im Jahr 2021 fokussiert sich **UniDoc Health Corp.** intensiv darauf, eine eigene Kette von leicht zugänglichen diagnostischen Kliniken zu entwickeln. Diese Kliniken sind speziell konzipiert für den Einsatz in Alten- und Pflegeheimen, Apotheken, Einkaufszentren und Gemeindezentren , um so den Bedarf an grundlegenden Gesundheitsuntersuchungen und -dienstleistungen in unterversorgten Gebieten zu decken.

Innovatives Startup mit globaler Skalierbarkeit

In enger Kooperation mit globalen Branchenführern wie Hewlett Packard, DocBox, Dedalus Healthcare Systems Group, AMD Global Telemedicine und Intel plant **UniDoc Health Corp. (WKN: A3C87U, CSE: UDOC)** die Bereitstellung seiner führenden Ferndiagnostik weltweit.

Aktuell präsentiert das Unternehmen gemeinsam mit Hewlett Packard seine innovativen Mini-Kliniken für Ferndiagnostik auf medizinischen Fachmessen in Europa, Nahost und Nordamerika.

In Zusammenarbeit mit HP führt UniDoc jetzt schon Gespräche mit potenziellen Kunden über den Erwerb mehrerer Dutzend Telemedizin-Kliniken für verschiedene Regionen wie Alaska, Italien und Osteuropa.

Bestellungen könnten die Lieferung von 30 bis 50 Telemedizin-Kliniken umfassen, die speziell in unterversorgten medizinischen Gebieten zum Einsatz kommen sollen.

Kooperation mit indigenen Völkern in Nordamerika

Die jüngste Partnerschaft von **UniDoc Health Corp.** mit der Vereinigung der indigenen Völker Nordamerikas (FANA) ist ein weiterer Beleg dafür, dass das Unternehmen einen bedeutenden Beitrag zur Bereitstellung dringend benötigter Untersuchungen und Behandlungen in unterversorgten Regionen leisten kann.

Aktuell werden die Bedingungen für die Vermietung von telemedizinischen Geräten und die Lizensierung der zugehörigen Software, einschließlich der innovativen VCSM-Kioske, zwischen **UniDoc Health Corp.** und FANA verhandelt.

Das Virtual Care Solutions Model (VCSM) ist eine maßgeschneiderte Telemedizin-Lösung von UniDoc, die physische Produkte, webbasierte Dienstleistungen und KIgestützte Analysetools vereint. Dadurch wird der Zugang zum stetig wachsenden Netzwerk von Gesundheitsdienstleistern, Apotheken und Krankenhäusern ermöglicht.

ZUM AKTIENKURS

UniDoc Health Corp. spielt eine entscheidende Rolle bei der Bewältigung des globalen Fachkräftemangels im Gesundheitswesen

Der zunehmende Mangel an Fachkräften im Gesundheitswesen auf globaler Ebene hat bereits jetzt erhebliche Auswirkungen und wird sich in den kommenden Jahren weiter verschärfen.

Laut einer Studie von KPMG wird bis 2030 ein weltweiter Mangel an Ärzten und Pflegekräften von 2,4 Millionen prognostiziert, wobei alleine in Indien rund 600.000 Ärzte und 2 Millionen Pflegekräfte fehlen werden.

Diese Situation führt dazu, dass Patienten vermehrt auf Notfallversorgung spezialisierte Kliniken aufsuchen müssen, die oft keine Standard-Untersuchungen wie Blutbilder oder EKG-Messungen durchführen können.

Hier setzt **UniDoc Health Corp. (WKN: A3C87U, CSE: UDOC)** an.

Seit der Gründung im Jahr 2021 fokussiert sich **UniDoc Health Corp.** intensiv darauf, eine eigene Kette von leicht zugänglichen diagnostischen Kliniken zu entwickeln. Diese Kliniken sind speziell konzipiert für den Einsatz in Alten- und Pflegeheimen, Apotheken, Einkaufszentren und Gemeindezentren , um so den Bedarf an grundlegenden Gesundheitsuntersuchungen und -dienstleistungen in unterversorgten Gebieten zu decken.

Innovatives Startup mit globaler Skalierbarkeit

In enger Kooperation mit globalen Branchenführern wie Hewlett Packard, DocBox, Dedalus Healthcare Systems Group, AMD Global Telemedicine und Intel plant **UniDoc Health Corp. (WKN: A3C87U, CSE: UDOC)** die Bereitstellung seiner führenden Ferndiagnostik weltweit.

Aktuell präsentiert das Unternehmen gemeinsam mit Hewlett Packard seine innovativen Mini-Kliniken für Ferndiagnostik auf medizinischen Fachmessen in Europa, Nahost und Nordamerika.

In Zusammenarbeit mit HP führt UniDoc jetzt schon Gespräche mit potenziellen Kunden über den Erwerb mehrerer Dutzend Telemedizin-Kliniken für verschiedene Regionen wie Alaska, Italien und Osteuropa.

Bestellungen könnten die Lieferung von 30 bis 50 Telemedizin-Kliniken umfassen, die speziell in unterversorgten medizinischen Gebieten zum Einsatz kommen sollen.

Diese Chance sollten Sie nicht verpassen. Sichern Sie sich Ihre Anteile an diesem globalen Gesundheitsunternehmen, bevor die Investoren der Wall Street groß einsteigen.

ZUM AKTIENKURS

Warum UniDoc Health Corp. hervorragend positioniert ist, um den Markt der Telemedizin zu erobern

UniDoc Health Corp. bietet zahlreiche Vorteile im Vergleich zu anderen Unternehmen, die ebenfalls Telemedizin-Dienstleistungen anbieten möchten.

Wettbewerbsvorsprung

UniDoc Health Corp. hat bereits eine Reihe von Bestellungen für seine hochmodernen medizinischen „Kioske" der nächsten Generation erhalten und profitiert als Vorreiter von einem deutlichen Wettbewerbsvorteil gegenüber potenziellen Konkurrenten.

Verbesserte Kommunikation

Die von UniDoc Health Corp. entwickelte und nahtlos im System integrierte Patientenakten- und Kommunikationsplattform bietet fortschrittliche Echtzeitfunktionen und erfüllt alle Vorschriften der USA zum Schutz von Patientendaten gemäß HIPAA.

Fortschrittliche Künstliche Intelligenz

Der hochmoderne KI-gestützte Triage-Assistent von UniDoc unterstützt das telemedizinische Personal bei der Entscheidungsfindung, ermöglicht Echtzeit-Untersuchungen und Diagnosen für Patienten und weist diese auf empfehlenswerte Kontrolluntersuchungen hin.

Globale Reichweite

UniDoc Health Corp. verfolgt seit seiner Gründung eine ambitionierte globale Strategie, um Distributionsverträge in Nordamerika, Europa und Asien abzuschließen

Effizienz

Die innovative virtuelle Kliniktechnologie von UniDoc Health Corp. wird bereits erfolgreich eingesetzt, um Patienten einen zügigen Zugang zu hochwertiger telemedizinischer Versorgung zu bieten.

Bestehende Kooperationen

UniDoc Health Corp. hat bereits starke Partnerschaften mit führenden Unternehmen im Technologie- und Gesundheitssektor etabliert, um modernste Telemedizin-Dienstleistungen schnell und effektiv für medizinisch unterversorgte

Bevölkerungsgruppen bereitzustellen. Partner sind bekannte Unternehmen wie Hewlett Packard, DocBox, Dedalus Healthcare Systems Group, AMD Global Telemedicine und Intel.

Nach gründlicher Prüfung könnte UniDoc Health Corp. (WKN: A3C87U, CSE: UDOC) eine attraktive spekulative Investition für Ihr Portfolio darstellen.

Hochmoderne KI-gestützte eHealth-Plattform von UniDoc Health Corp. kann neue Maßstäbe im Gesundheitswesen setzen

Die hochmoderne KI-gestützte Telemedizin-Plattform von **UniDoc Health Corp.** unterstützt das Gesundheitswesen bei der Standardisierung und nahtlosen Kommunikation von bislang sehr unübersichtlich verwalteten Patientenakten.

Durch die Kooperation mit DocBox konnte **UniDoc Health Corp.** fortschrittliche Künstliche Intelligenz und prädiktive Algorithmen in seine hochwertigen Diagnostik- und Kommunikationssysteme integrieren, was Ärzten und Patienten stets den neuesten Stand der Technik und einen schnellen Zugang zu hochwertiger telemedizinischer Versorgung bietet.

Neue Anbieter diagnostischer oder medizinischer Leistungen werden vollständig in die Telemedizin-Lösung von **UniDoc Health Corp.** integriert, was anderen Ärzten und Systemen einen problemlosen Zugriff auf diese Ergebnisse ermöglicht.

Damit könnte **UniDoc Health Corp.** eine Schlüsselrolle bei der schnellen Integration modernster Technologien, Systeme und Diagnostikprodukte im Gesundheitswesen einnehmen.

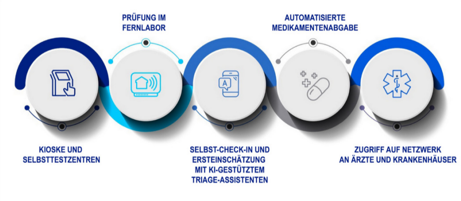
PRÜFUNG IM FERNLABOR
AUTOMATISIERTE MEDIKAMENTENABGABE
KIOSKE UND SELBSTTESTZENTREN
SELBST-CHECK-IN UND ERSTEINSCHÄTZUNG MIT KI-GESTÜTZTEM TRIAGE-ASSISTENTEN
ZUGRIFF AUF NETZWERK AN ÄRZTE UND KRANKENHÄUSER

Wichtigste Telemedizin-Plattform der Zukunft

UniDoc Health Corp. hat das Potenzial, sich zum führenden Instrument für Telemedizin zu entwickeln und für Ferndiagnostik genauso unverzichtbar zu werden wie das Apple-Betriebssystem für Smartphones. In ähnlicher Weise wie der Apple Store ein zentraler Marktplatz für Smartphone-Apps ist, könnte UniDoc Health Corp. eine zentrale Plattform für modernste medizinische Untersuchungsmethoden werden.

Beispielsweise arbeiten Wissenschaftler derzeit an einem innovativen Diagnoseverfahren, das Krankheiten wie Krebs oder Diabetes mithilfe von nicht-invasiven Augen-Scans erkennen kann.

Sobald diese neuen Technologien verfügbar sind, könnten sie das „UniDoc-compliant“-Siegel erhalten und in UniDocs internationalem Netzwerk von Ärzten, Spezialisten und Testzentren zum Einsatz kommen.

Diese Vision eröffnet eine neue Dimension der Skalierbarkeit im Gesundheitssektor.

Angesichts des geschätzten Gesamtwerts des Ferndiagnostik-Marktes von 818,4 Mrd. USD sollten Investoren diese Chance nicht ungenutzt lassen.

Hervorragend positioniert, um die Telemedizin mit KI-gestützter Ferndiagnostik zu revolutionieren

UniDoc Health Corp. (WKN: A3C87U, CSE: UDOC) ist eine der wenigen börsennotierten Unternehmen, die sich auf Ferndiagnostik und Telemedizin spezialisiert haben.

Unter der Leitung von CEO Antonio Baldassarre hat **UniDoc Health Corp.** ein hochqualifiziertes Team aus Gesundheits- und Technologieexperten zusammengestellt, um seine Mission zu verwirklichen: der weltweite chronischen Unterversorgung mit Diagnostik- und Telemedizin-Dienstleistungen entgegenzuwirken.

ANTONIO BALDASSARRE – CEO

Antonio Baldassarre, ein erfahrener Gesundheitsunternehmer, hat in leitenden Management- und Verwaltungspositionen sowohl in neu gegründeten Unternehmen als auch in etablierten internationalen Organisationen gearbeitet. Mit über 30 Jahren Erfahrung in den Bereichen Sicherheit, Informationstechnologie und Kommunikation verfügt er über umfassende Führungskompetenzen im internationalen Management, in Ausstiegsstrategien für Aktionäre und der allgemeinen Geschäftsentwicklung.

Antonio Baldassarre wird zusätzlich unterstützt von:

SAZZAD HOSSAIN – CHIEF SCIENTIFIC OFFICER

Prof. Sazzad Hossain, ehemaliger CSO von InMed Pharmaceuticals Inc., einem führenden kanadischen Biopharmazie-Unternehmen;

MATT CHATTERTON – DIRECTOR

Diplom-Ingenieur mit umfassender Erfahrung in der Begleitung von Börsengängen und damit verbundenen Umstellungsprozessen in Unternehmen;

FRANCO STAINO – DIRECTOR

Manager mit über 40 Jahren Erfahrung in der Pharmaindustrie.

6 überzeugende Gründe, warum Investoren jetzt UniDoc Health Corp. ins Visier nehmen sollten

Grund 1: Enormer Bedarf

Laut einem Bericht der WHO und der Weltbank im Jahr 2021 hatten immer noch 50 % der Weltbevölkerung, keinen uneingeschränkten Zugang zu einer grundlegenden Gesundheitsversorgung. Allein in den USA hatein Drittel aller Bürger und damit rund 100 Millionen Menschen keinen Zugang zu hausärztlicher Versorgung oder Routineuntersuchungen. Ein Unternehmen, das auch nur einen kleinen Teil dieser Bedürfnisse erfüllen kann..

Grund 2: Eine billionenschwere Marktchance

Im Jahr 2021 wurde der Wert des Ferndiagnostik-Marktes auf 818,4 Mrd. USD geschätzt, und es wird ein jährliches Wachstum von 13 % prognostiziert. Diese Zahlen bilden jedoch nur die Spitze des Eisbergs. Laut Forbes Magazine entsteht durch den weltweiten Mangel an angemessener Gesundheitsversorgung ein neuer Markt im Billionenbereich. Analysten schätzen den Gesamtwert des globalen Gesundheitsmarktes im Jahr 2022 auf gigantische 11,9 Billionen USD.

Grund 3: Enormes Expansionspotential

UniDoc Health Corp. befindet sich in einer Phase starken Wachstums und einer erheblichen Expansion. Die Strategie des Unternehmens lautet, Dutzende neuer etablierter Technologien in seine hochmoderne KI-gestützte Telemedizin-Plattform zu integrieren und seine Aktivitäten sowohl im Ausland als auch in ländlichen Regionen der USA, wie beispielsweise entlegenen Gebieten Alaskas, rasch auszuweiten. und Asien abzuschließen

Grund 4: Kooperation mit globalen Großkonzernen

UniDoc Health Corp. (WKN: A3C87U, CSE: UDOC) hat bereits Partnerschaften mit einigen der weltweit führenden Unternehmen geschlossen, um Ferndiagnostik- und Telemedizin-Dienstleistungen für medizinisch

Grund 5: Umsatzsprünge in Millionenhöhe

Nach der Gründung im Jahr 2021 hat UniDoc Health Corp. (WKN: A3C87U, CSE: UDOC) innerhalb kurzer Zeit eine globale Telemedizin-Plattform und ein entsprechendes Netzwerk aufgebaut, um unterversorgten Regionen weltweit

Grund 6: Potenzieller Buyout-Kandidat

Unternehmen im Gesundheitssektor, wie UniDoc Health Corp. werden häufig von Private-Equity-Unternehmen für Buyouts ins Auge gefasst. Im Jahr 2018 erreichte die Zahl der Private-Equity-Buyouts im Gesundheitssektor mit 855 Deals und unterversorgte Bevölkerungsgruppen bereitzustellen. Zu den Partnern gehören Hewlett Packard, DocBox, Dedalus Healthcare Systems Group, AMD Global Telemedicine und Intel.

hochmoderne Diagnosedienste anzubieten. Die MARKTEINFÜHRUNG seiner Mini-Kliniken im In- und Ausland steht unmittelbar bevor.

einem Kapitalwert von 100 Mrd. USD einen historischen Höchststand.

Nach gründlicher Prüfung könnte UniDoc Health Corp. (WKN: A3C87U, CSE: UDOC) eine attraktive spekulative Investition für Ihr Portfolio darstellen.

UniDoc könnte bald die Lösung für Millionen Patienten weltweit sein

Der Bekanntheitsgrad von **UniDoc Health Corp.** und seiner einfachen, kostengünstigen Lösung zur Behebung des chronischen Ärztemangels und medizinischer Untersuchungsleistungen in unterversorgten Regionen wächst stetig.

Medienberichte in TV- und Printmedien haben bereits das enorme Potenzial von Ferndiagnostikzentren mit hochmoderner telemedizinischer Technologie und Künstlicher Intelligenz aufgezeigt.

Sobald dieses bahnbrechende Gesundheitskonzept breite Aufmerksamkeit in der Öffentlichkeit erregt, könnten die Nachfrage und der Aktienkurs von **UniDoc Health Corp. (WKN: A3C87U, CSE: UDOC)** ungeahnte Höhen erreichen.

UniDoc
Health

ZUM AKTIENKURS

Erhalten Sie Updates!

Diese Chance sollten Sie nicht verpassen. Sichern Sie sich Ihre Anteile an diesem globalen Gesundheitsunternehmen, bevor die Investoren der Wall Street groß einsteigen.

ZUM AKTIENKURS

UniDoc könnte bald die Lösung für Millionen Patienten weltweit sein

Investitionen in Unternehmen mit niedriger Marktkapitalisierung sind mit einem gewissen Risiko verbunden, da die bisherige Performance kein Garant für zukünftigen Erfolg ist.

UniDoc Health Corp. (WKN: A3C87U, CSE: UDOC) sollte daher trotz seiner vielversprechenden Ausgangslage als eine spekulative Investition betrachtet werden.

Es ist jedoch bekannt, dass Aktien von Small Caps im Gesundheitssektor oft rasant an Wert gewinnen und Investoren, die frühzeitig mit einem geringen Kapitaleinsatz einsteigen, spektakuläre Renditen erzielen können. Dieses Risiko kann sich also manchmal besonders lohnen.

Verglichen mit etablierten Gesundheitsaktien, die derzeit zu Kursen zwischen 200 und 400 USD gehandelt werden, bieten neue aufstrebende Gesundheitsunternehmen ein attraktives Risiko-Rendite-Verhältnis.

Investoren können oft für einen vergleichsweise geringen Betrag mehrere Tausend Aktien erwerben.

Nach gründlicher Prüfung könnte **UniDoc Health Corp. (WKN: A3C87U, CSE: UDOC)** eine attraktive spekulative Investition für Ihr Portfolio darstellen.

Weitere Informationen über **UniDoc Health Corp. (WKN: A3C87U, CSE: UDOC)** finden Sie auf der Website des Unternehmens: unidoctor.com

Weitere Informationen über das explosive Wachstumspotenzial der globalen eHealthBranche finden Sie in diesem Artikel des *Forbes Magazine*: „Digital Healthcare Ecosystems Are Changing Healthcare As We Know It."

Informieren Sie sich jetzt über UniDoc Health Corp., bevor das Unternehmen die Schlüsselmärkte des Gesundheitssektors erobert.

Impressum

ALLGEMEINE HINWEISE UND HAFTUNGSAUSSCHLUSS – BITTE LESEN SIE SORGFÄLTIG DURCH. DIE FOLGENDEN HINWEISE UND HAFTUNGSAUSSCHLÜSSE MÜSSEN GELESEN UND VERSTANDEN WERDEN UND SIE MÜSSEN DEN DARIN ENTHALTENEN BEDINGUNGEN ZUSTIMMEN, BEVOR SIE DIESE WEBSITE NUTZEN ODER UNSEREN NEWSLETTER ABONNIEREN. Wir beschäftigen uns mit der Werbung und Verkaufsförderung von Unternehmen. Sämtliche Inhalte auf unserer Website dienen ausschließlich Informationszwecken und sollten nicht als Angebot oder Aufforderung zur Abgabe eines Angebots zum Kauf oder Verkauf von Wertpapieren ausgelegt werden. Weder die dargelegten Informationen noch irgendwelche Aussagen oder Meinungsäußerungen oder sonstige hierin enthaltene Inhalte stellen direkt oder indirekt eine Aufforderung zum Kauf oder Verkauf von Wertpapieren dar. Weder der Eigentümer von www.wallstreetstar.com noch eines seiner Mitglieder, leitenden Angestellten, Direktoren, Auftragnehmer oder Mitarbeiter sind lizenzierte Broker-Dealer, Kontovertreter, Market Maker, Investmentbanker, Anlageberater, Analysten oder Underwriter. Die Anlage in Wertpapiere, einschließlich der Wertpapiere der auf dieser Website vorgestellten oder besprochenen Unternehmen, ist für Personen gedacht, die ein hohes Risiko tolerieren. Zuschauer sollten immer einen lizenzierten Wertpapierprofi konsultieren, bevor sie Wertpapiere von Unternehmen kaufen oder verkaufen, die auf wallstreetstar.com vorgestellt oder besprochen werden. Aufgrund des spekulativen Charakters der vorgestellten Unternehmen ist es möglich, dass die gesamte Investition eines Zuschauers verloren geht oder beeinträchtigt wird. Denken Sie daran, niemals in Wertpapiere eines auf dieser Website vorgestellten oder besprochenen Unternehmens zu investieren, es sei denn, Sie können es sich leisten, Ihre gesamte Investition zu verlieren. Darüber hinaus ist die Anlage in Wertpapiere mit geringer Marktkapitalisierung äußerst spekulativ und mit einem äußerst hohen Risiko verbunden. wallstreetstar.com gibt keine Empfehlung ab, dass die Wertpapiere der auf dieser Website vorgestellten oder besprochenen Unternehmen von Besuchern, die über unsere Website von den profilierten Unternehmen erfahren, gekauft, verkauft oder gehalten werden sollten. wallstreetstar.com wurde von einem unabhängigen Dritten damit beauftragt, für einen begrenzten Zeitraum Werbe- und Werbeleistungen für das Unternehmen zu erbringen, das wir auf dieser Website profilieren oder besprechen, und hat im Gegenzug für diese Leistungen von diesem Dritten eine Barvergütung erhalten.

Angenommen, Unidoc Health Corp. ist als „Unternehmen" definiert:

Die begrenzte Betriebsgeschichte des Unternehmens als börsennotiertes Unternehmen und seine Abhängigkeit von einem Markt, der durch schnelle technologische Veränderungen gekennzeichnet ist, machen die Vorhersage zukünftiger Geschäftsergebnisse schwierig oder unmöglich. Es kann nicht garantiert werden, dass das Unternehmen vierteljährlich oder jährlich ein Umsatzwachstum erzielen kann oder dass die erzielten Einnahmen gesteigert oder aufrechterhalten werden können. Darüber hinaus kann das Unternehmen seine Betriebskosten erhöhen, um höhere Forschungs- und Entwicklungsaktivitäten zu finanzieren, seine Vertriebs- und Marketingbemühungen zu steigern, Vertriebskanäle zu entwickeln, seine Kundenbetreuungskapazitäten zu erweitern und seine Verwaltungsressourcen in Erwartung künftigen Wachstums zu erweitern. In dem Maße, in dem Erhöhungen dieser Ausgaben höhere Einnahmen vorausgehen oder nicht in der Folge darauf folgen, würden sich das Geschäft, die Betriebsergebnisse und die Finanzlage des Unternehmens erheblich negativ auswirken.

Das Unternehmen verfügt nicht über eine Historie der Erträge und des Cashflows aus der Geschäftstätigkeit, und es kann nicht garantiert werden, dass die Produkte und Dienstleistungen des Unternehmens eine langfristige Marktakzeptanz erreichen oder aufrechterhalten. In dem Maße, in dem das Unternehmen in zukünftigen Perioden einen negativen Cashflow aufweist, muss das Unternehmen möglicherweise einen Teil seiner Barreserven zur Finanzierung dieses negativen Cashflows bereitstellen. Das Unternehmen ist daher zahlreichen Risiken ausgesetzt, die für Unternehmen in der Anfangsphase üblich sind, darunter Unterkapitalisierung, Liquiditätsengpässe, Einschränkungen hinsichtlich Personal, finanzieller und anderer Ressourcen sowie fehlende Einnahmen. Soweit dem Unternehmen bei der Entwicklung und Erweiterung seines Geschäfts erhebliche Kosten entstehen, kann es für das Unternehmen schwieriger werden, künftige Rentabilität zu erreichen und aufrechtzuerhalten. Das Unternehmen kann in Zukunft erhebliche Verluste erleiden und mit unvorhergesehenen Kosten, Schwierigkeiten, Komplikationen, Verzögerungen und anderen unbekannten Ereignissen konfrontiert werden. Dementsprechend ist das Unternehmen möglicherweise nicht in der Lage, die Rentabilität zu erreichen oder aufrechtzuerhalten. Es gibt keine Garantie dafür, dass es dem Unternehmen gelingen wird, eine Rendite auf die Investition der Aktionäre zu erzielen, und die Erfolgswahrscheinlichkeit muss vor dem Hintergrund der frühen Geschäftsphase berücksichtigt werden.

Für einen umfassenderen Überblick über die mit der Geschäftstätigkeit des Unternehmens verbundenen Risiken lesen Sie bitte die fortlaufenden Offenlegungsdokumente des Unternehmens, die jeweils im Unternehmensprofil unter www.sedarplus.ca abgelegt sind.

Für einen umfassenderen Überblick über die Risiken im Zusammenhang mit dem Geschäft von Unidoc Health Corp lesen Sie bitte die kontinuierlichen Offenlegungsdokumente von Unidoc Health Corps, die jeweils im Profil des Unternehmens unter www.sedarplus.ca abgelegt sind.

BEZAHLTE WERBUNG. Bei dieser Mitteilung handelt es sich um bezahlte Werbung und nicht um eine Empfehlung zum Kauf oder Verkauf von Wertpapieren. Rumble Strip Media Incorporated und seine Eigentümer, Manager, Mitarbeiter und Bevollmächtigten (zusammen „Rumble Strip Media") haben für Unidoc Health Corp. (das „Unternehmen") Siebenhunderttausend US-Dollar (700.000 USD) für eine bezahlt laufende Marketingkampagne und enthält unter anderem diesen Artikel. Diese Entschädigung stellt einen großen Konflikt mit unserer Fähigkeit dar, unvoreingenommen zu sein. Diese Mitteilung dient ausschließlich Unterhaltungszwecken. Investieren Sie niemals allein aufgrund unserer Kommunikation.

AKTIENBESITZ. Der Eigentümer von Rumble Strip Media kauft und verkauft möglicherweise Aktien dieses Emittenten zum eigenen Vorteil. Aus diesem Grund betonen wir, dass Sie eine umfassende Due-Diligence-Prüfung durchführen und den Rat Ihres Finanzberaters oder eines registrierten Broker-Händlers einholen, bevor Sie in Wertpapiere investieren. Diese Beziehung und die von uns zu erhaltende Vergütung stehen in einem großen Konflikt mit unserer Fähigkeit, unvoreingenommen zu sein.
Fragen zu dieser Website können an info@wallstreetstar.com gesendet werden. Einige Inhalte dieser Website enthalten zukunftsgerichtete Informationen im Sinne von Abschnitt 27A des Securities Act von 1993 und Abschnitt 21E des Securities Exchange Act von 1934, einschließlich Aussagen über das erwartete kontinuierliche Wachstum eines Unternehmens und den Wert seiner Wertpapiere. In Übereinstimmung mit den Safe-Harbor-Bestimmungen des Private Securities Litigation Reform Act von 1995 wird hiermit darauf hingewiesen, dass hierin enthaltene Aussagen, die sich auf die Zukunft beziehen und alles andere als historische Informationen enthalten, Risiken und Unsicherheiten beinhalten, die sich auf die tatsächlichen Geschäftsergebnisse eines Unternehmens auswirken können . Die tatsächliche Leistung eines Unternehmens kann erheblich von der Leistung abweichen, die in den auf dieser Website oder den darin enthaltenen Websites genannten zukunftsgerichteten Aussagen oder Ankündigungen beschrieben wird. Zu den zu berücksichtigenden Faktoren, die dazu führen können, dass die tatsächlichen Ergebnisse abweichen, gehören: die Größe und das Wachstum des Marktes für die Produkte des Unternehmens; die Fähigkeit des Unternehmens, seinen Kapitalbedarf kurz- und langfristig zu finanzieren; Preisdruck; unvorhergesehene und/oder unerwartete Umstände bei Ereignissen; usw. sowie die Risikofaktoren und andere Faktoren, die in den Einreichungen des Unternehmens bei der Securities and Exchange Commission dargelegt sind. Allerdings ist die Leistung eines Unternehmens in der Vergangenheit keine Garantie für zukünftige Ergebnisse. Im Allgemeinen stammen die Informationen zu einem auf dieser Website vorgestellten oder besprochenen Unternehmen aus öffentlichen Quellen. Wallstreetstar.com gibt keine Zusicherungen, Gewährleistungen oder Garantien hinsichtlich der Richtigkeit oder Vollständigkeit der bereitgestellten oder besprochenen Informationen. Zuschauer sollten sich nicht ausschließlich auf die Informationen verlassen, die sie über unsere Website oder in Mitteilungen erhalten, die von unserer Website stammen. Betrachter sollten die von uns bereitgestellten Informationen zu den profilierten Unternehmen als Ausgangspunkt für weitere unabhängige Recherchen zu den porträtierten oder besprochenen Unternehmen nutzen, um dem Betrachter die Möglichkeit zu geben, sich eine eigene Meinung über die Anlage in die Wertpapiere dieser Unternehmen zu bilden. Die von den profilierten Unternehmen gemachten Sachverhaltsaussagen oder Ähnliches gelten zum angegebenen Datum und können ohne Vorankündigung geändert werden. wallstreetstar.com ist nicht verpflichtet, die bereitgestellten Informationen zu aktualisieren. Wallstreetstar.com, seine Eigentümer, leitenden Angestellten, Direktoren, Auftragnehmer und Mitarbeiter sind nicht für Fehler und Auslassungen verantwortlich. Von Zeit zu Zeit werden bestimmte Inhalte auf dieser Website von unseren Mitarbeitern oder Dritten verfasst und veröffentlicht. Zusätzlich zu Informationen

über unsere profilierten Unternehmen enthält unsere Website von Zeit zu Zeit die Symbole von Unternehmen und/oder Newsfeeds über Unternehmen, die von uns nicht profiliert werden, sondern lediglich bestimmte Aktivitäten im Micro-Cap- oder Penny-Stock-Bereich veranschaulichen Markt, den wir hervorheben. Zuschauer werden darauf hingewiesen, dass alle Analyseberichte und Newsfeeds ausschließlich zu Informationszwecken herausgegeben werden. Alle geäußerten Meinungen können ohne vorherige Ankündigung geändert werden. Es ist auch möglich, dass eines oder mehrere der auf dieser Website besprochenen oder profilierten Unternehmen bestimmte oder keine Aussagen auf der Website nicht genehmigt haben. Wallstreetstar.com ermutigt die Zuschauer, die auf dieser Website erhaltenen Informationen durch unabhängige Recherchen und andere professionelle Ratschläge zu ergänzen. Der Inhalt dieser Website basiert auf Quellen, die wir für zuverlässig halten, deren Richtigkeit wir jedoch nicht garantieren und nicht den Anspruch erheben, eine vollständige Aussage oder Zusammenfassung der verfügbaren Daten zu sein. Websites Dritter und andere Informationen Diese Website bietet möglicherweise Hyperlinks zu Websites Dritter oder Zugriff auf Inhalte Dritter.

Wallstreetstar.com, seine Eigentümer, leitenden Angestellten, Direktoren, Auftragnehmer und Mitarbeiter sind weder für Fehler und Auslassungen verantwortlich, noch kontrolliert, unterstützt oder garantiert wallstreetstar.com den Inhalt solcher Websites. Wallstreetstar.com kontrolliert, befürwortet oder garantiert den Inhalt solcher Websites nicht. Durch den Zugriff, die Anzeige oder die Nutzung der Website oder der von der Website ausgehenden Mitteilungen erklären Sie sich damit einverstanden, dass wallstreetstar.com, seine Eigentümer, leitenden Angestellten, Direktoren, Auftragnehmer und Mitarbeiter nicht für Inhalte, zugehörige Links, Ressourcen oder damit verbundene Dienste verantwortlich sind eine Website eines Drittanbieters. Sie stimmen außerdem zu, dass wallstreetstar.com, seine Eigentümer, leitenden Angestellten, Direktoren, Auftragnehmer und Mitarbeiter nicht für Verluste oder Schäden jeglicher Art haften, die mit Ihrer Nutzung von Inhalten Dritter verbunden sind. Links und Zugriff auf diese Websites werden ausschließlich zu Ihrer Bequemlichkeit bereitgestellt. Wallstreetstar.com nutzt Dritte, um Informationen an Abonnenten weiterzugeben.

Wallstreetstar.com platziert auch Cookies auf Ihrem Computer, damit Anzeigen Dritter Ihre IP-Adresse erneut ansprechen können. Obwohl wir Vorkehrungen treffen, um zu verhindern, dass andere auf unsere Abonnentenliste zugreifen, besteht das Risiko, dass unsere Abonnentenliste ohne Fehlverhalten unsererseits beschädigt wird , könnte in die Hände einer unbefugten Partei gelangen und Abonnenten erhalten Mitteilungen von unbefugten Dritten. Wir empfehlen den Zuschauern, sorgfältig zu investieren und die Informationen für Anleger und Emittenten zu lesen, die auf den Websites der United States Securities and Exchange Commission (SEC) verfügbar sind. Die SEC hat unter www.investor.gov eine anlegerorientierte Website gestartet, die Ihnen dabei helfen soll, klug zu investieren und Betrug zu vermeiden. Die von öffentlichen Unternehmen eingereichten Unterlagen können unter www.sec.gov und/oder bei der Financial Industry Regulatory Authority (FINRA) unter eingesehen werden : www.finra.org. Darüber hinaus hat FINRA auf seiner Website Informationen zum sorgfältigen Investieren unter